

**PÍSEMNÁ PŘIJÍMACÍ ZKOUŠKA  
Z VÝCHOVY KE ZDRAVÍ  
BAKALÁŘSKÉ STUDIUM 2023**

Jaroslava Hanušová

1

**Opatření děkana č. 6/2023  
Pravidla, která je uchazeč povinen  
dodržovat v průběhu přijímací  
zkoušky na Pedagogické fakultě UK**

2

**Úvodní obecná ustanovení**

- k přijímací zkoušce se uchazeč dostaví v čase uvedeném na pozvánce → po zahájení vlastní zkoušky již nebude uchazeči umožněn vstup do učebny, aby nerušil průběh zkoušky ostatních uchazečů.
- před zahájením zkoušky je uchazeč povinen prokázat svoji totožnost, tj. předložit občanský průkaz nebo jiný doklad s fotografií prokazující totožnost uchazeče, pozvánku ke zkoušce → svoji totožnost uchazeč stvrzuje podpisem do prezenční listiny.

3

**V průběhu písemné zkoušky je nepřipustné**

- používat jakékoli psané poznámky a tištěné materiály včetně slovníků a příruček,
- používat jakékoli elektronické přístroje včetně mobilních telefonů a jiných komunikačních přístrojů, přenosných PC všech typů (pozn. výjimkou je použití PC uchazeči se specifickými potřebami, kteří o to předem požádali v rámci žádosti o modifikaci přijímací zkoušky z důvodu svého znevýhodnění),
- komunikovat s dalšími účastníky zkoušky,
- rušit ostatní,
- jíst, kouřit a používat omamné látky,
- opustit místo před vypršením časového limitu bez povolení pedagogického dozoru.

**Uchazeč během zkoušky přesně dodržuje další pokyny pedagogického dozoru**

4

**Písemná zkouška přijímacího řízení**

- před zahájením zkoušky jsou uchazeči seznámeni s jejím průběhem,
- uchazeč smí zahájit práci až po výslovném pokynu pedagogického dozoru,
- v průběhu zkoušky je nepřipustné vznášet dotazy týkající se obsahu zkoušky,
- v případě, že uchazeč koná dle platných podmínek přijímání řízení stejnou písemnou zkoušku pro  $\geq 2$  programů → vykoná tuto zkoušku pouze jednou → výsledek se mu započítá do všech programů,
- uchazeč smí opustit místnost pouze ve výjimečných případech a se souhlasem pedagogického dozoru → pedagogický dozor vyhotoví zápis, který bude zařazen do osobní spisy uchazeče → po dobu nepřítomnosti uchazeče je rozpracovaná písemná zkouška uložena u pedagogického dozoru,
- uchazeč je povinen odevzdat práci v časovém limitu, který sdělí před zahájením zkoušky pedagogickému dozorci.

5

**Vyplnění záznamového archu**

- Uchazeči jsou povinni dodržovat tyto pokyny:
  - a) k vyplňování testu je třeba použít modré nebo černé propisovací pero s nepřepisovatelným rollerem (při použití jiného psacího náčiní mohou vzniknout chyby → ↓ celkové skóre, příp. zpracování záznamového archu zcela znemožní),
  - b) uchazeč záznamový arch nepodepisuje,
  - c) odevzdané záznamové archy s vyznačenými odpověďmi nesmí být znečištěné, pomačkané či jinak poškozené,
  - d) na archích nesmí být psáno či kresleno jinde než v polích určených na označení varianty a vyznačení odpovědi či opravy; nesprávným vyplněním archu může dojít ke snížení bodového skóre či k vyřazení uchazeče.
- Záznamový arch je určen k hromadnému počítačovému zpracování a nebude-li splňovat výše uvedené požadavky, nemůže být ke zpracování přijat.

6

**Záznamový arch:**

- Typ testu - je uveden na další straně + na vlastním testu:  
- Typ XXXX
- Pokud pedagog dozor zjistí opisování nebo jiný pokus o nepřípustné či podvodné jednání uchazeče, napomenutí ho a napomenutí vyznačí do speciálního formuláře, který bude zařazen do osobního spisu uchazeče → při druhém přistižení ukončí uchazeč zkoušku, odebere mu materiály a událost zaznamená do speciálního formuláře.
- V případě použití mobilního telefonu či jiných komunikačních přístrojů nebo nepovoleného programového vybavení komunik. přístrojů je uchazeč ze zkoušky okamžitě vyloučen.

7

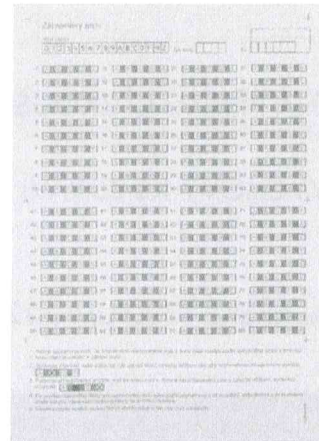

8

**Vyhodnocení testu výchovy ke zdraví**

- test obsahuje 40 otázek → možnost a - d,
- správně je pouze jedna ze čtyř odpovědí,
- správná odpověď = 1 bod,
- maximální počet bodů je 40 - přepočítání žádné - tzn. např. 30 správných odpovědí = 30 bodů, 25 správných odpovědí = 25 bodů ....

9

**Časový limit a odevzdání písemní práce**

- časový limit na vlastní písemný test je 42 minut,
- první upozornění na časový limit bude v 1/2 časové dotace → po 21 minutách od zahájení vlastního písemného testu,
- druhé upozornění na časový limit bude 4 minuty před ukončení vlastního písemného testu,
- po skončení písemné zkoušky uchazeč odevzdá pedagog. doзору zadání a řešení zkoušky (záznamový arch, na který uchazeč nalepí identifikační štítek - čárkový kód, který obdrží od pedag. dozoru při odevzdání) → poté vše stvrzuje podpisem do seznamu → kontrola odevzdání zadání i řešení písem. zkoušky je povinn. uchazeče

10

**Pokyn: Správně je pouze jedna odpověď.**

**17. Blastula**

- a) Se nachází ve vaječniku
- b) Obsahuje 4 buňky
- c) Obsahuje 64 buněk
- d) Vzniká ihned po oplodnění

**18. Podnětem pro mechanoreceptory**

- a) Je bolestivý podnět
- b) Je světelné záření
- c) Je chemická látka určitého typu
- d) Je mechanická deformace citlivých zakončení smyslových buněk

**19. Esenciální mastné kyseliny náleží k**

- a) Lipidům
- b) Sacharidům
- c) Proteinům
- d) Vitaminům

**20. Hemofilie souvisí s/e**

- a) Štítnou žlázou
- b) Slezinou
- c) Srážením krve
- d) Krevní skupinou

**21. Psychologii lze definovat jako**

- a) Vědecké studium společenských struktur
- b) Vědecké studium kulturních specifik
- c) Vědecké studium chování a duševních procesů
- d) Vědecké studium mozkové reaktivity

**22. Významnou psycholožkou, která rozvinula teorii připoutání byla**

- a) Anna Freud
- b) Mary Ainsworth
- c) Carol Gilligan
- d) Mary Jahoda

**23. Gestalt psychologie**

- a) Se soustředí na pozorovatelné podněty a reakce
- b) Studuje vliv pudů na chování člověka
- c) Se zabývá tím, jak lidé konstruují subjektivní zkušenost
- d) Se zajímá o vnímání v souvislosti s uspořádáním zážitků

**24. Označte tři fáze paměťového procesu**

- a) Kódování, vybavování, explorace
- b) Kódování, uchovávání, memorování
- c) Uchovávání, habituace, vybavování
- d) Kódování, uchovávání, vybavování

**Pokyn: Správně je pouze jedna odpověď.**

**25. Mentální bulimie je**

- a) Porucha příjmu potravy, pro kterou jsou typické epizody přejídání
- b) Porucha příjmu potravy, která je charakterizována obezitou
- c) Porucha příjmu potravy, pro kterou je typická dobrovolná ztráta váhy
- d) Porucha příjmu potravy, pro kterou je typické požívání typicky nejedlých předmětů

**26. Jaký pojem ilustruje následující příklad: V podzemní garáži dlouhodobě parkuji na jednom místě, nedávno jsem musela začít parkovat na novém místě, ale mám velké problémy si toto nové místo vybavit.**

- a) Retroaktivní interference
- b) Anterográdní amnézie
- c) Proaktivní interference
- d) Anterográdní interference

**27. Pozitivní psychologie se zabývá**

- a) Tím, jak jsou jednotlivci ovlivňováni skutečnou či představovanou přítomností druhých
- b) Tématy jako jsou životní spokojenost, optimismus či odpovědné občanství
- c) Aplikací poznatků o normálním a patologickém fungování lidské psychiky
- d) Hledáním vztahů mezi kulturou a psychologií jednotlivců

**28. Hebbovo pravidlo učení udává že,**

- a) Opakování stejné reakce vede k trvalým změnám synapsí
- b) Nepodmíněnou reakci lze napodmiňovat
- c) Reflexivní stažení je ochrannou reakcí
- d) Neexistující vztahy umožňují učení

**29. Informace získané z prostředí jsou pomocí smyslových orgánů umístěny do chvilkové paměti nazývané**

- a) Krátkodobá paměť
- b) Dlouhodobá paměť
- c) Senzorická paměť
- d) Emoční paměť

**30. Tím, jak jsou mentální reprezentace a psychologické procesy ovlivněny odlišnostmi mezi národy, se zabývá**

- a) Evoluční psychologie
- b) Vývojová psychologie
- c) Kulturní psychologie
- d) Klinická psychologie

**31. Teorii připoutání spojujeme se jménem**

- a) Jean Piaget
- b) John Bowlby
- c) Charles Darwin
- d) Lawrence Kohlberg

**Pokyn: Správně je pouze jedna odpověď'.**

**1. Somatotropin**

- a) Je produktem neurohypofýzy
- b) Řídí činnost štítné žlázy
- c) Stimuluje syntézu bílkovin
- d) Snižuje hladinu inzulínu v krvi

**2. Součástí pánevní kosti není**

- a) Kost kyčelní
- b) Kost loďkovitá
- c) Kost sedací
- d) Kost stydká

**3. Vyberte pravdivé tvrzení o cévnatce**

- a) Je tvořena rosolovitou hmotou
- b) Obsahuje čípky
- c) Je bohatě prokrvená
- d) Má tvar hodinového sklíčka

**4. Střední mozek**

- a) Koordinuje udržování polohy a postoje
- b) Následuje po minimozečku
- c) Obsahuje jádra hlavových okohybných nervů
- d) Obsahuje mozkomíšni mok

**5. Štítná žláza**

- a) Je největší endokrinní žlázou
- b) Náleží do trávicího systému
- c) Produkuje hormon kalcitonin
- d) Produkuje hormon adrenalin

**6. Hltan náleží do**

- a) Centrálního nervového systému
- b) Dýchacího systému
- c) Vylučovacího systému
- d) Žláz s vnitřní sekrecí

**7. Mezi stimulační látky patří**

- a) Toluen
- b) Crack
- c) Opium
- d) Heroin

**8. Při nedostatku vitamínu K**

- a) Dochází k měknutí kostí
- b) Dochází k vypadávání zubů
- c) Dochází ke zhoršení srážlivosti krve
- d) Vzniká šeroslepost

**Pokyn: Správně je pouze jedna odpověď.**

**9. Žaludeční šťáva obsahuje**

- a) Glykogen
- b) Kyselinu chlorovodíkovou
- c) Lipázu
- d) Trypsinogen

**10. Vnitřní ucho člověka**

- a) Je vyplněno vzduchem
- b) Je spojeno Eustachovou trubicí s hltanem
- c) Obsahuje Cortiho orgán
- d) Obsahuje tři sluchové kůstky

**11. Žíly (vény)**

- a) Vedou krev směrem od srdce
- b) Mají slabou svalovinu
- c) Nejsou uvnitř vystlané
- d) Mají velmi pevné a pružné stěny

**12. V krevní plazmě se nachází**

- a) Albumin a globuliny
- b) Erytrocyty
- c) Glykogen
- d) Žluč

**13. Antipyretika jsou látky**

- a) Potlačující tvorbu žaludeční žlázy
- b) Potlačující vznik pyrogenů
- c) Uvolňující leukocyty
- d) Zvyšující tělesnou teplotu

**14. Označte, které z následujících tvrzení je správné**

- a) Kojenecké období je období do konce 1. roku života dítěte
- b) Kojenecké období je takové období, dokud se výlučně dítě kojí
- c) Období dorostového věku je od 12. do 15. roku věku života
- d) Stáří začíná od 55. roku věku života

**15. Na povrchu plic se nachází jemná blána**

- a) Bránice
- b) Plicní sklípky
- c) Pohrudnice
- d) Poplicnice

**16. Mezi svaly dolní končetiny patří sval**

- a) Zdvíhač hlavy
- b) Bércový
- c) Deltový
- d) Trapézový

**Pokyn: Správně je pouze jedna odpověď.**

**32. Předkonvenční morálku charakterizuje**

- a) Orientace na trest, případně odměnu
- b) Orientace na snahu „být hodným dítětem“
- c) Orientace na autoritu
- d) Orientace na společenskou smlouvu

**33. Mezi typy neasociativního učení patří**

- a) Osvojování, vyhasínání
- b) Spontánní obnovení, vybavení
- c) Habituační, sensibilizační
- d) Časová styčnost, spojitost

**34. Co jsou to zábleskové vzpomínky**

- a) Proces narušení vybavování emočními faktory
- b) Neschopnost zapamatovat si každodenní události
- c) Schopnost rozeznat určité slovo a přesně si vybavit jeho význam
- d) Živý a relativně trvalý záznam okolností, za nichž se člověk dozvěděl o emočně nabitě události

**35. Pudové teorie motivace zohledňují především**

- a) Úlohu interních faktorů motivace
- b) Roli vnějších událostí nebo předmětů touhy
- c) Vliv procesů zrání na motivaci
- d) Zapojení sociokulturních specifíků do motivačních procesů

**36. Jaký typ výzkumů silně podporuje představu o genetických základech obezity**

- a) Deníkové studie
- b) Studie dvojčat
- c) Pozorování
- d) Kvaziexperimenty

**37. V jakém věku se typicky objevuje předoperační stadium kognitivního vývoje**

- a) 7-11
- b) 2-7
- c) 5-9
- d) 9-15

**38. Učení na základě operantního podmiňování**

- a) Je pasivním učením na základě vystavení podnětům
- b) Je postavené na pozorování vzorů
- c) Je aktivním učením na základě důsledků chování
- d) Je založeno na zvnitřnění pokynů

***Pokyn: Správně je pouze jedna odpověď.***

**39. Pozitivní posílení znamená**

- a) Odebrání příjemného podnětu po nežádoucím chování
- b) Po nežádoucím chování následuje nepříjemný podnět
- c) Odebrání nepříjemného podnětu po žádoucím chování
- d) Po žádoucím chování následuje příjemný podnět

**40. Pod pojmem fonologické kódování rozumíme**

- a) Informace je kódována ve zvukové podobě
- b) Informace je kódována ve vizuální podobě
- c) Informace je kódována v neverbální podobě
- d) Informace je kódována v lingvistické podobě



# Záznamový arch

VZOR  
1p. = 1e.

Vzor písma

0 1 2 3 4 5 6 7 8 9 A B C D F H Z

Typ testu

ID



1	<input type="checkbox"/> A <input type="checkbox"/> B <input checked="" type="checkbox"/> C <input type="checkbox"/> D <input type="checkbox"/> E	11	<input type="checkbox"/> A <input checked="" type="checkbox"/> B <input type="checkbox"/> C <input type="checkbox"/> D <input type="checkbox"/> E	21	<input type="checkbox"/> A <input type="checkbox"/> B <input checked="" type="checkbox"/> C <input type="checkbox"/> D <input type="checkbox"/> E	31	<input type="checkbox"/> A <input checked="" type="checkbox"/> B <input type="checkbox"/> C <input type="checkbox"/> D <input type="checkbox"/> E
2	<input type="checkbox"/> A <input checked="" type="checkbox"/> B <input type="checkbox"/> C <input type="checkbox"/> D <input type="checkbox"/> E	12	<input checked="" type="checkbox"/> A <input type="checkbox"/> B <input type="checkbox"/> C <input type="checkbox"/> D <input type="checkbox"/> E	22	<input type="checkbox"/> A <input checked="" type="checkbox"/> B <input type="checkbox"/> C <input type="checkbox"/> D <input type="checkbox"/> E	32	<input checked="" type="checkbox"/> A <input type="checkbox"/> B <input type="checkbox"/> C <input type="checkbox"/> D <input type="checkbox"/> E
3	<input type="checkbox"/> A <input type="checkbox"/> B <input checked="" type="checkbox"/> C <input type="checkbox"/> D <input type="checkbox"/> E	13	<input type="checkbox"/> A <input checked="" type="checkbox"/> B <input type="checkbox"/> C <input type="checkbox"/> D <input type="checkbox"/> E	23	<input type="checkbox"/> A <input type="checkbox"/> B <input type="checkbox"/> C <input checked="" type="checkbox"/> D <input type="checkbox"/> E	33	<input type="checkbox"/> A <input type="checkbox"/> B <input checked="" type="checkbox"/> C <input type="checkbox"/> D <input type="checkbox"/> E
4	<input type="checkbox"/> A <input type="checkbox"/> B <input checked="" type="checkbox"/> C <input type="checkbox"/> D <input type="checkbox"/> E	14	<input checked="" type="checkbox"/> A <input type="checkbox"/> B <input type="checkbox"/> C <input type="checkbox"/> D <input type="checkbox"/> E	24	<input type="checkbox"/> A <input type="checkbox"/> B <input type="checkbox"/> C <input checked="" type="checkbox"/> D <input type="checkbox"/> E	34	<input type="checkbox"/> A <input type="checkbox"/> B <input type="checkbox"/> C <input checked="" type="checkbox"/> D <input type="checkbox"/> E
5	<input type="checkbox"/> A <input type="checkbox"/> B <input checked="" type="checkbox"/> C <input type="checkbox"/> D <input type="checkbox"/> E	15	<input type="checkbox"/> A <input type="checkbox"/> B <input type="checkbox"/> C <input checked="" type="checkbox"/> D <input type="checkbox"/> E	25	<input checked="" type="checkbox"/> A <input type="checkbox"/> B <input type="checkbox"/> C <input type="checkbox"/> D <input type="checkbox"/> E	35	<input checked="" type="checkbox"/> A <input type="checkbox"/> B <input type="checkbox"/> C <input type="checkbox"/> D <input type="checkbox"/> E
6	<input type="checkbox"/> A <input checked="" type="checkbox"/> B <input type="checkbox"/> C <input type="checkbox"/> D <input type="checkbox"/> E	16	<input type="checkbox"/> A <input checked="" type="checkbox"/> B <input type="checkbox"/> C <input type="checkbox"/> D <input type="checkbox"/> E	26	<input type="checkbox"/> A <input type="checkbox"/> B <input checked="" type="checkbox"/> C <input type="checkbox"/> D <input type="checkbox"/> E	36	<input type="checkbox"/> A <input checked="" type="checkbox"/> B <input type="checkbox"/> C <input type="checkbox"/> D <input type="checkbox"/> E
7	<input type="checkbox"/> A <input checked="" type="checkbox"/> B <input type="checkbox"/> C <input type="checkbox"/> D <input type="checkbox"/> E	17	<input type="checkbox"/> A <input type="checkbox"/> B <input checked="" type="checkbox"/> C <input type="checkbox"/> D <input type="checkbox"/> E	27	<input type="checkbox"/> A <input checked="" type="checkbox"/> B <input type="checkbox"/> C <input type="checkbox"/> D <input type="checkbox"/> E	37	<input type="checkbox"/> A <input checked="" type="checkbox"/> B <input type="checkbox"/> C <input type="checkbox"/> D <input type="checkbox"/> E
8	<input type="checkbox"/> A <input type="checkbox"/> B <input checked="" type="checkbox"/> C <input type="checkbox"/> D <input type="checkbox"/> E	18	<input type="checkbox"/> A <input type="checkbox"/> B <input type="checkbox"/> C <input checked="" type="checkbox"/> D <input type="checkbox"/> E	28	<input checked="" type="checkbox"/> A <input type="checkbox"/> B <input type="checkbox"/> C <input type="checkbox"/> D <input type="checkbox"/> E	38	<input type="checkbox"/> A <input type="checkbox"/> B <input checked="" type="checkbox"/> C <input type="checkbox"/> D <input type="checkbox"/> E
9	<input type="checkbox"/> A <input checked="" type="checkbox"/> B <input type="checkbox"/> C <input type="checkbox"/> D <input type="checkbox"/> E	19	<input checked="" type="checkbox"/> A <input type="checkbox"/> B <input type="checkbox"/> C <input type="checkbox"/> D <input type="checkbox"/> E	29	<input type="checkbox"/> A <input type="checkbox"/> B <input checked="" type="checkbox"/> C <input type="checkbox"/> D <input type="checkbox"/> E	39	<input type="checkbox"/> A <input type="checkbox"/> B <input type="checkbox"/> C <input checked="" type="checkbox"/> D <input type="checkbox"/> E
10	<input type="checkbox"/> A <input type="checkbox"/> B <input checked="" type="checkbox"/> C <input type="checkbox"/> D <input type="checkbox"/> E	20	<input type="checkbox"/> A <input type="checkbox"/> B <input checked="" type="checkbox"/> C <input type="checkbox"/> D <input type="checkbox"/> E	30	<input type="checkbox"/> A <input type="checkbox"/> B <input checked="" type="checkbox"/> C <input type="checkbox"/> D <input type="checkbox"/> E	40	<input checked="" type="checkbox"/> A <input type="checkbox"/> B <input type="checkbox"/> C <input type="checkbox"/> D <input type="checkbox"/> E
41	<input type="checkbox"/> A <input type="checkbox"/> B <input type="checkbox"/> C <input type="checkbox"/> D <input type="checkbox"/> E	51	<input type="checkbox"/> A <input type="checkbox"/> B <input type="checkbox"/> C <input type="checkbox"/> D <input type="checkbox"/> E	61	<input type="checkbox"/> A <input type="checkbox"/> B <input type="checkbox"/> C <input type="checkbox"/> D <input type="checkbox"/> E	71	<input type="checkbox"/> A <input type="checkbox"/> B <input type="checkbox"/> C <input type="checkbox"/> D <input type="checkbox"/> E
42	<input type="checkbox"/> A <input type="checkbox"/> B <input type="checkbox"/> C <input type="checkbox"/> D <input type="checkbox"/> E	52	<input type="checkbox"/> A <input type="checkbox"/> B <input type="checkbox"/> C <input type="checkbox"/> D <input type="checkbox"/> E	62	<input type="checkbox"/> A <input type="checkbox"/> B <input type="checkbox"/> C <input type="checkbox"/> D <input type="checkbox"/> E	72	<input type="checkbox"/> A <input type="checkbox"/> B <input type="checkbox"/> C <input type="checkbox"/> D <input type="checkbox"/> E
43	<input type="checkbox"/> A <input type="checkbox"/> B <input type="checkbox"/> C <input type="checkbox"/> D <input type="checkbox"/> E	53	<input type="checkbox"/> A <input type="checkbox"/> B <input type="checkbox"/> C <input type="checkbox"/> D <input type="checkbox"/> E	63	<input type="checkbox"/> A <input type="checkbox"/> B <input type="checkbox"/> C <input type="checkbox"/> D <input type="checkbox"/> E	73	<input type="checkbox"/> A <input type="checkbox"/> B <input type="checkbox"/> C <input type="checkbox"/> D <input type="checkbox"/> E
44	<input type="checkbox"/> A <input type="checkbox"/> B <input type="checkbox"/> C <input type="checkbox"/> D <input type="checkbox"/> E	54	<input type="checkbox"/> A <input type="checkbox"/> B <input type="checkbox"/> C <input type="checkbox"/> D <input type="checkbox"/> E	64	<input type="checkbox"/> A <input type="checkbox"/> B <input type="checkbox"/> C <input type="checkbox"/> D <input type="checkbox"/> E	74	<input type="checkbox"/> A <input type="checkbox"/> B <input type="checkbox"/> C <input type="checkbox"/> D <input type="checkbox"/> E
45	<input type="checkbox"/> A <input type="checkbox"/> B <input type="checkbox"/> C <input type="checkbox"/> D <input type="checkbox"/> E	55	<input type="checkbox"/> A <input type="checkbox"/> B <input type="checkbox"/> C <input type="checkbox"/> D <input type="checkbox"/> E	65	<input type="checkbox"/> A <input type="checkbox"/> B <input type="checkbox"/> C <input type="checkbox"/> D <input type="checkbox"/> E	75	<input type="checkbox"/> A <input type="checkbox"/> B <input type="checkbox"/> C <input type="checkbox"/> D <input type="checkbox"/> E
46	<input type="checkbox"/> A <input type="checkbox"/> B <input type="checkbox"/> C <input type="checkbox"/> D <input type="checkbox"/> E	56	<input type="checkbox"/> A <input type="checkbox"/> B <input type="checkbox"/> C <input type="checkbox"/> D <input type="checkbox"/> E	66	<input type="checkbox"/> A <input type="checkbox"/> B <input type="checkbox"/> C <input type="checkbox"/> D <input type="checkbox"/> E	76	<input type="checkbox"/> A <input type="checkbox"/> B <input type="checkbox"/> C <input type="checkbox"/> D <input type="checkbox"/> E
47	<input type="checkbox"/> A <input type="checkbox"/> B <input type="checkbox"/> C <input type="checkbox"/> D <input type="checkbox"/> E	57	<input type="checkbox"/> A <input type="checkbox"/> B <input type="checkbox"/> C <input type="checkbox"/> D <input type="checkbox"/> E	67	<input type="checkbox"/> A <input type="checkbox"/> B <input type="checkbox"/> C <input type="checkbox"/> D <input type="checkbox"/> E	77	<input type="checkbox"/> A <input type="checkbox"/> B <input type="checkbox"/> C <input type="checkbox"/> D <input type="checkbox"/> E
48	<input type="checkbox"/> A <input type="checkbox"/> B <input type="checkbox"/> C <input type="checkbox"/> D <input type="checkbox"/> E	58	<input type="checkbox"/> A <input type="checkbox"/> B <input type="checkbox"/> C <input type="checkbox"/> D <input type="checkbox"/> E	68	<input type="checkbox"/> A <input type="checkbox"/> B <input type="checkbox"/> C <input type="checkbox"/> D <input type="checkbox"/> E	78	<input type="checkbox"/> A <input type="checkbox"/> B <input type="checkbox"/> C <input type="checkbox"/> D <input type="checkbox"/> E
49	<input type="checkbox"/> A <input type="checkbox"/> B <input type="checkbox"/> C <input type="checkbox"/> D <input type="checkbox"/> E	59	<input type="checkbox"/> A <input type="checkbox"/> B <input type="checkbox"/> C <input type="checkbox"/> D <input type="checkbox"/> E	69	<input type="checkbox"/> A <input type="checkbox"/> B <input type="checkbox"/> C <input type="checkbox"/> D <input type="checkbox"/> E	79	<input type="checkbox"/> A <input type="checkbox"/> B <input type="checkbox"/> C <input type="checkbox"/> D <input type="checkbox"/> E
50	<input type="checkbox"/> A <input type="checkbox"/> B <input type="checkbox"/> C <input type="checkbox"/> D <input type="checkbox"/> E	60	<input type="checkbox"/> A <input type="checkbox"/> B <input type="checkbox"/> C <input type="checkbox"/> D <input type="checkbox"/> E	70	<input type="checkbox"/> A <input type="checkbox"/> B <input type="checkbox"/> C <input type="checkbox"/> D <input type="checkbox"/> E	80	<input type="checkbox"/> A <input type="checkbox"/> B <input type="checkbox"/> C <input type="checkbox"/> D <input type="checkbox"/> E

- Toto je záznamový arch. Do příslušného orámovaného pole v horní části vepište podle uvedeného vzoru písma typ testu, který je uveden v záhlaví testu.
- Správnou odpověď nebo odpovědi (dle zadání testu) označte křížkem tak, aby nepřesahoval okraje bílého políčka.  
 A  B  C  D
- Pokud se při vyplňování zmýlíte, vyplňte celou plochu chybně zakřížkovaného pole a označte křížkem správnou odpověď.  A  B  C  D
- Po vypršení časového limitu pro vypracování testu odevzdejte záznamový arch a zadání testu doзору v posluchárně podle pokynů, které vám budou sděleny na počátku zkoušky.
- Všechny chyby vzniklé nedodržením těchto pokynů jdou na vrub uchazeče.

