

PÍSEMNÁ PŘIJÍMACÍ ZKOUŠKA
Z VÝCHOVY KE ZDRAVÍ

NÁSLEDNÉ MAGISTERSKÉ STUDIUM 2023

Jaroslava Hanušová

1

Opatření děkana č. 6/2023
Pravidla, která je uchazeč povinen
dodržovat v průběhu přijímací
zkoušky na Pedagogické fakultě UK

2

Úvodní obecná ustanovení

- k přijímací zkoušce se uchazeč dostaví v čase uvedeném na pozvánce → po zahájení vlastní zkoušky již nebude uchazeči umožněn vstup do učebny, aby nerušil průběh zkoušky ostatních uchazečů.
- před zahájením zkoušky je uchazeč povinen prokázat svoji totožnost, tj. předložit občanský průkaz nebo jiný doklad s fotografií prokazující totožnost uchazeče, pozvánku ke zkoušce → svoji totožnost uchazeč stvrzuje podpisem do prezenční listiny.

3

V průběhu písemné zkoušky je nepřipustné

- používat jakékoli psané poznámky a tištěné materiály včetně slovníků a příruček,
- používat jakékoli elektronické přístroje včetně mobilních telefonů a jiných komunikačních přístrojů, přenosných PC všech typů (pozn. výjimkou je použití PC uchazeči se specifickými potřebami, kteří o to předem požádali v rámci žádosti o modifikaci přijímací zkoušky z důvodu svého znevýhodnění),
- komunikovat s dalšími účastníky zkoušky,
- rušit ostatní,
- jíst, kouřit a používat omamné látky,
- opustit místo před vypršením časového limitu bez povolení pedag. dozoru.

Uchazeč během zkoušky přesně dodržuje další pokyny pedag. dozoru

4

Písemná zkouška přijímacího řízení

- před zahájením zkoušky jsou uchazeči seznámeni s jejím průběhem,
- uchazeč smí zahájit práci až po výslovném pokynu pedag. dozoru,
- v průběhu zkoušky je nepřipustné vznášet dotazy týkající se obsahu zkoušky,
- v případě, že uchazeč koná dle platných podmínek přijím. řízení stejnou písemnou zkoušku pro ≥ 2 programů → vykoná tuto zkoušku pouze jednou → výsledek se mu započítá do všech programů,
- uchazeč smí opustit místnost pouze ve výjimečných případech a se souhlasem pedag. dozoru → pedag. dozor vyhotoví zápis, který bude zařazen do osob. spisu uchazeče → po dobu nepřítomnosti uchazeče je rozpracovaná písemná zkouška uložena u pedag. dozoru,
- uchazeč je povinen odevzdat práci v časovém limitu, který sdělí před zahájením zkoušky pedag. dozoru.

5

Vyplnění záznamového archu

- Uchazeči jsou povinni dodržovat tyto pokyny:
 - a) k vyplňování testu je třeba použít modré nebo černé propisovací pero s nepřepisovatelným rollerem (při použití jiného psac. náčiní mohou vzniknout chyby → ↓ celk. bod. skóre, příp. zpracování záznam. archu zcela znemožní),
 - b) uchazeč záznam. arch nepodepisuje,
 - c) odevzdané záznam. archy s vyznačenými odpověďmi nesmí být znečištěné, pomačkané či jinak poškozené,
 - d) na arších nesmí být psáno či kresleno jinde než v polích určených na označení varianty a vyznačení odpovědi či opravy; nesprávným vyplněním archu může dojít ke ↓ bod. skóre či k vyřazení uchazeče.
- Záznam. arch je určen k hromadnému počítačovému zpracování a nebude-li splňovat výše uvedené požadavky, nemůže být ke zpracování přijat.

6

Záznamový arch:

- Typ testu - je uveden na: - první straně instrukcí **Typ XXXX**
- vlastním zadání testu s otázkami
Typ XXXX
- Pokud pedagog. dozor zjistí opisování nebo jiný pokus o nepřipustné či podvodné jednání uchazeče, napomenutí ho a napomenutí vyznačí do speciálního formuláře, který bude zařazen do osobního spisu uchazeče → při druhém přistěžení ukončí uchazeč zkoušku, odebere mu materiály a událost zaznamená do speciálního formuláře.
- V případě použití mobilního telefonu či jiných komunikačních přístrojů nebo nepovoleného programového vybavení komunik. přístrojů je uchazeč ze zkoušky okamžitě vyloučen.

7

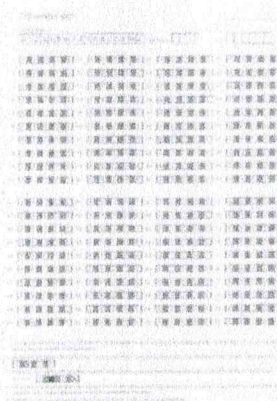

8

Vyhodnocení testu výchovy ke zdraví

- test obsahuje 30 otázek → možnost a - d,
- správně je pouze jedna ze čtyř odpovědí,
- správná odpověď = 1 bod,
- maximální počet bodů je 30 - přepočítání žádný - tzn. např. 30 správných odpovědí = 30 bodů, 25 správných odpovědí = 25 bodů

9

Časový limit a odevzdání písemní práce

- časový limit na vlastní písemný test je 28 minut,
- první upozornění na časový limit bude v 1/2 časové dotace → po 14 minutách od zahájení vlastního písemného testu,
- druhé upozornění na časový limit bude 3 minuty před ukončení vlastního písemného testu,
- po skončení písemné zkoušky uchazeč odevzdá pedagog. dozoru zadání a řešení zkoušky (záznamový arch, na který uchazeč nalepí identifikační štítek - čárkový kód, který obdrží od pedag. dozoru při odevzdání) → poté vše stvrzuje podpisem do seznamu → kontrola odevzdání zadání i řešení písem. zkoušky je povinná uchazeče

10

Pokyn: Může být správně pouze jedna odpověď.

- 1. V sociální psychologii lze zaznamenat přítomnost dvou linií**
 - a) Psychologizující a sociologizující
 - b) Psychologizující a medicínskou
 - c) Psychologizující a srovnávací
 - d) Psychologizující a antropologizující

- 2. Proces utváření způsobů chování, seznamování se s kulturním prostředím, přijetí sociálních norem a osvojení si vlastností pro umožnění života ve společnosti se nazývá**
 - a) Sociální spojení
 - b) Utváření self-conceptu
 - c) Socializace
 - d) Reprodukce

- 3. Formování dojmu o druhých, zatímco druhý člověk si formuje dojem o mně, je typickým znakem**
 - a) Kognitivního poznávání
 - b) Asociativního přístupu
 - c) Sociálního poznávání
 - d) Sebepojetí

- 4. Obecné připisování větší důležitosti rysům, než situacím se nazývá**
 - a) Základní atribuční chyba
 - b) Sebeochranná atribuce
 - c) Princip zmenšení
 - d) Egocentrická tendence

- 5. Cholesterol je v těle důležitý také pro**
 - a) Zpracování sacharidů
 - b) Zpracování tuků
 - c) Zpracování bílkovin
 - d) V organismu nemá významnou roli

- 6. Marasmus je**
 - a) Stav organismu vzniklý dlouhodobou podvýživou všemi živinami
 - b) Stav organismu vzniklý dlouhodobou nadvýživou všemi živinami
 - c) Onemocnění způsobené avitaminózou vitamínu C
 - d) Označení pro dehydrataci

Pokyn: Může být správně pouze jedna odpověď.

7. Denní doporučená dávka vitamínu C pro zdravého dospělého člověka je přibližně

- a) 1,5 g
- b) 10 g
- c) 0,08 g
- d) 4,5 g

8. Pochutina je z výživového hlediska

- a) Poživatina s vysokou energetickou i vysokou výživovou hodnotou
- b) Poživatina s vysokou senzorickou a nízkou výživovou hodnotou
- c) Poživatina s nízkou výživovou hodnotou a vysokou energetickou hodnotou
- d) Poživatina pouze v tekutém stavu

9. Senzorická analýza je

- a) Vědní obor zabývající se smyslovým posouzením například poživatin
- b) Vědní obor zabývající se instrumentální chemickou analýzou potravin
- c) Obor, který nesouvisí s potravinami
- d) Způsob přípravy poživatin

10. Mléko se z výživového hlediska řadí mezi

- a) Nápoje
- b) Potravin
- c) Pochutiny
- d) Lahůdky

11. Mikrosystém v sociální pediatrii zkoumá

- a) Vztah dítěte k dítěti
- b) Genetické dispozice
- c) Sociokulturní souvislost
- d) Ani jedno z výše uvedených

12. V prvním roce věku dítěte hradí veřejné zdravotní pojištění

- a) 3 preventivní prohlídky
- b) 5 preventivních prohlídek
- c) 9 preventivních prohlídek
- d) 12 preventivních prohlídek

Pokyn: Může být správně pouze jedna odpověď.

13. Do jaké lhůty může manžel, který se dozvěděl o skutečnostech ukládající důvodnou pochybnost, že je otcem dítěte, popřít své otcovství u soudu

- a) Do šesti měsíců
- b) Do 3 let
- c) Do 18 let
- d) Žádná taková lhůta neexistuje

14. V ČR lze aktuálně osvojit

- a) Dítě do 6 let
- b) Pouze dítě do 15 let
- c) Pouze dítě do 18 let
- d) Dítě do 18 let a dospělou (zletilou) osobu

15. Osobnost typu A (dle koncepce M. Friedmana a R. H. Rosenmana) je ohrožena zejména

- a) Onkologickým onemocněním
- b) Kardiovaskulárním onemocněním
- c) Gastrointestinálním onemocněním
- d) Psychiatrickým onemocněním

16. Ochota a schopnost pacienta dodržovat doporučení a rady lékaře se označuje jako

- a) Coherence
- b) Kontemplace
- c) Compliance
- d) Konotace

17. Termínem nemoc (illness) se rozumí v psychologii zdraví především

- a) Subjektivní pocit ne-zdraví
- b) Objektivní (diagnostikovaná) porucha zdraví
- c) Stav člověka, který pro poruchu zdraví nemůže plnohodnotně zvládat své sociální role
- d) Tělesná nebo duševní nezpůsobilost

18. Mezi hlavní fáze tzv. generálního adaptačního syndromu dle H. Selyeho nepatří

- a) Fáze alarmu
- b) Exhaustce
- c) Retence
- d) Rezistence

Pokyn: Může být správně pouze jedna odpověď.

19. Antikoncepční metoda „hormonální vaginální kroužek“ se aplikuje

- a) Každý den
- b) 1x/3 týdny
- c) 1x/měsíc
- d) 1x/3 měsíce

20. Vyvolavatelem svrabu je

- a) Bakterie
- b) Parazit
- c) Prion
- d) Vir

21. Třetí doba porodní se nazývá

- a) Attachment
- b) Vypuzovací
- c) K lůžku
- d) Otevírací

22. Vyvolavatelem lymeské boreliózy (nemoci) je

- a) Bakterie
- b) Parazit
- c) Prion
- d) Vir

23. Vyvolavatelem pneumokokových infekcí je

- a) Bakterie
- b) Parazit
- c) Prion
- d) Vir

24. Největší zánártní kostí je

- a) Kost hlezenní
- b) Kost člunková
- c) Kost krychlová
- d) Kost patní

Typ testu ZDAT

Pokyn: Může být správně pouze jedna odpověď.

25. Ve kterém případě může být dítě postiženo novorozeneckou žloutenkou

- a) Je-li otec i matka Rh negativní
- b) Je-li otec Rh negativní a matka Rh pozitivní
- c) Je-li otec Rh pozitivní a matka Rh negativní
- d) Je-li otec i matka Rh pozitivní

26. Cípaté chlopně se nacházejí

- a) Mezi síněmi
- b) Mezi síněmi a komorami
- c) Na začátku srdečnice a plicní tepny
- d) Mezi plicní tepnou a pravou komorou

27. Člověk mající krevní skupinu B má

- a) Na povrchu erytrocytů aglutinogen A
- b) Na povrchu erytrocytů aglutinogen B
- c) Nemá v krvi žádné protilátky krevního systému AB0
- d) Má v krevní plazmě aglutinin anti 0

28. Adenohypofýza vyměšuje

- a) Parathormon
- b) Tyroxin
- c) Aldosteron
- d) Somatotropin

29. Na sítnici oka

- a) Se promítá zvětšený a přímý obraz
- b) Se promítá zmenšený a převrácený obraz
- c) Jsou tyčinky sloužící pro barevné vidění
- d) Je zavěšeno Cortiho ústrojí

30. Do typů výuky nenáleží

- a) Výuka heuristická
- b) Výuka informativní
- c) Výuka produkční
- d) Výuka frontální

Záznamový arch

VZOR
kol. = 12.

Vzor písma

0 1 2 3 4 5 6 7 8 9 A B C D F H Z Typ testu ZDAT

ID

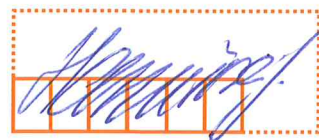

1	<input checked="" type="checkbox"/> A <input type="checkbox"/> B <input type="checkbox"/> C <input type="checkbox"/> D <input type="checkbox"/> E	11	<input type="checkbox"/> A <input checked="" type="checkbox"/> B <input type="checkbox"/> C <input type="checkbox"/> D <input type="checkbox"/> E	21	<input type="checkbox"/> A <input type="checkbox"/> B <input checked="" type="checkbox"/> C <input type="checkbox"/> D <input type="checkbox"/> E	31	<input type="checkbox"/> A <input type="checkbox"/> B <input type="checkbox"/> C <input type="checkbox"/> D <input type="checkbox"/> E
2	<input type="checkbox"/> A <input type="checkbox"/> B <input checked="" type="checkbox"/> C <input type="checkbox"/> D <input type="checkbox"/> E	12	<input type="checkbox"/> A <input type="checkbox"/> B <input checked="" type="checkbox"/> C <input type="checkbox"/> D <input type="checkbox"/> E	22	<input checked="" type="checkbox"/> A <input type="checkbox"/> B <input type="checkbox"/> C <input type="checkbox"/> D <input type="checkbox"/> E	32	<input type="checkbox"/> A <input type="checkbox"/> B <input type="checkbox"/> C <input type="checkbox"/> D <input type="checkbox"/> E
3	<input type="checkbox"/> A <input type="checkbox"/> B <input checked="" type="checkbox"/> C <input type="checkbox"/> D <input type="checkbox"/> E	13	<input checked="" type="checkbox"/> A <input type="checkbox"/> B <input type="checkbox"/> C <input type="checkbox"/> D <input type="checkbox"/> E	23	<input checked="" type="checkbox"/> A <input type="checkbox"/> B <input type="checkbox"/> C <input type="checkbox"/> D <input type="checkbox"/> E	33	<input type="checkbox"/> A <input type="checkbox"/> B <input type="checkbox"/> C <input type="checkbox"/> D <input type="checkbox"/> E
4	<input checked="" type="checkbox"/> A <input type="checkbox"/> B <input type="checkbox"/> C <input type="checkbox"/> D <input type="checkbox"/> E	14	<input type="checkbox"/> A <input type="checkbox"/> B <input type="checkbox"/> C <input checked="" type="checkbox"/> D <input type="checkbox"/> E	24	<input type="checkbox"/> A <input type="checkbox"/> B <input type="checkbox"/> C <input checked="" type="checkbox"/> D <input type="checkbox"/> E	34	<input type="checkbox"/> A <input type="checkbox"/> B <input type="checkbox"/> C <input type="checkbox"/> D <input type="checkbox"/> E
5	<input type="checkbox"/> A <input checked="" type="checkbox"/> B <input type="checkbox"/> C <input type="checkbox"/> D <input type="checkbox"/> E	15	<input type="checkbox"/> A <input checked="" type="checkbox"/> B <input type="checkbox"/> C <input type="checkbox"/> D <input type="checkbox"/> E	25	<input type="checkbox"/> A <input type="checkbox"/> B <input checked="" type="checkbox"/> C <input type="checkbox"/> D <input type="checkbox"/> E	35	<input type="checkbox"/> A <input type="checkbox"/> B <input type="checkbox"/> C <input type="checkbox"/> D <input type="checkbox"/> E
6	<input checked="" type="checkbox"/> A <input type="checkbox"/> B <input type="checkbox"/> C <input type="checkbox"/> D <input type="checkbox"/> E	16	<input type="checkbox"/> A <input type="checkbox"/> B <input checked="" type="checkbox"/> C <input type="checkbox"/> D <input type="checkbox"/> E	26	<input type="checkbox"/> A <input checked="" type="checkbox"/> B <input type="checkbox"/> C <input type="checkbox"/> D <input type="checkbox"/> E	36	<input type="checkbox"/> A <input type="checkbox"/> B <input type="checkbox"/> C <input type="checkbox"/> D <input type="checkbox"/> E
7	<input type="checkbox"/> A <input type="checkbox"/> B <input checked="" type="checkbox"/> C <input type="checkbox"/> D <input type="checkbox"/> E	17	<input checked="" type="checkbox"/> A <input type="checkbox"/> B <input type="checkbox"/> C <input type="checkbox"/> D <input type="checkbox"/> E	27	<input type="checkbox"/> A <input checked="" type="checkbox"/> B <input type="checkbox"/> C <input type="checkbox"/> D <input type="checkbox"/> E	37	<input type="checkbox"/> A <input type="checkbox"/> B <input type="checkbox"/> C <input type="checkbox"/> D <input type="checkbox"/> E
8	<input type="checkbox"/> A <input checked="" type="checkbox"/> B <input type="checkbox"/> C <input type="checkbox"/> D <input type="checkbox"/> E	18	<input type="checkbox"/> A <input type="checkbox"/> B <input checked="" type="checkbox"/> C <input type="checkbox"/> D <input type="checkbox"/> E	28	<input type="checkbox"/> A <input type="checkbox"/> B <input type="checkbox"/> C <input checked="" type="checkbox"/> D <input type="checkbox"/> E	38	<input type="checkbox"/> A <input type="checkbox"/> B <input type="checkbox"/> C <input type="checkbox"/> D <input type="checkbox"/> E
9	<input checked="" type="checkbox"/> A <input type="checkbox"/> B <input type="checkbox"/> C <input type="checkbox"/> D <input type="checkbox"/> E	19	<input type="checkbox"/> A <input checked="" type="checkbox"/> B <input type="checkbox"/> C <input type="checkbox"/> D <input type="checkbox"/> E	29	<input type="checkbox"/> A <input checked="" type="checkbox"/> B <input type="checkbox"/> C <input type="checkbox"/> D <input type="checkbox"/> E	39	<input type="checkbox"/> A <input type="checkbox"/> B <input type="checkbox"/> C <input type="checkbox"/> D <input type="checkbox"/> E
10	<input type="checkbox"/> A <input checked="" type="checkbox"/> B <input type="checkbox"/> C <input type="checkbox"/> D <input type="checkbox"/> E	20	<input type="checkbox"/> A <input checked="" type="checkbox"/> B <input type="checkbox"/> C <input type="checkbox"/> D <input type="checkbox"/> E	30	<input type="checkbox"/> A <input type="checkbox"/> B <input type="checkbox"/> C <input checked="" type="checkbox"/> D <input type="checkbox"/> E	40	<input type="checkbox"/> A <input type="checkbox"/> B <input type="checkbox"/> C <input type="checkbox"/> D <input type="checkbox"/> E
41	<input type="checkbox"/> A <input type="checkbox"/> B <input type="checkbox"/> C <input type="checkbox"/> D <input type="checkbox"/> E	51	<input type="checkbox"/> A <input type="checkbox"/> B <input type="checkbox"/> C <input type="checkbox"/> D <input type="checkbox"/> E	61	<input type="checkbox"/> A <input type="checkbox"/> B <input type="checkbox"/> C <input type="checkbox"/> D <input type="checkbox"/> E	71	<input type="checkbox"/> A <input type="checkbox"/> B <input type="checkbox"/> C <input type="checkbox"/> D <input type="checkbox"/> E
42	<input type="checkbox"/> A <input type="checkbox"/> B <input type="checkbox"/> C <input type="checkbox"/> D <input type="checkbox"/> E	52	<input type="checkbox"/> A <input type="checkbox"/> B <input type="checkbox"/> C <input type="checkbox"/> D <input type="checkbox"/> E	62	<input type="checkbox"/> A <input type="checkbox"/> B <input type="checkbox"/> C <input type="checkbox"/> D <input type="checkbox"/> E	72	<input type="checkbox"/> A <input type="checkbox"/> B <input type="checkbox"/> C <input type="checkbox"/> D <input type="checkbox"/> E
43	<input type="checkbox"/> A <input type="checkbox"/> B <input type="checkbox"/> C <input type="checkbox"/> D <input type="checkbox"/> E	53	<input type="checkbox"/> A <input type="checkbox"/> B <input type="checkbox"/> C <input type="checkbox"/> D <input type="checkbox"/> E	63	<input type="checkbox"/> A <input type="checkbox"/> B <input type="checkbox"/> C <input type="checkbox"/> D <input type="checkbox"/> E	73	<input type="checkbox"/> A <input type="checkbox"/> B <input type="checkbox"/> C <input type="checkbox"/> D <input type="checkbox"/> E
44	<input type="checkbox"/> A <input type="checkbox"/> B <input type="checkbox"/> C <input type="checkbox"/> D <input type="checkbox"/> E	54	<input type="checkbox"/> A <input type="checkbox"/> B <input type="checkbox"/> C <input type="checkbox"/> D <input type="checkbox"/> E	64	<input type="checkbox"/> A <input type="checkbox"/> B <input type="checkbox"/> C <input type="checkbox"/> D <input type="checkbox"/> E	74	<input type="checkbox"/> A <input type="checkbox"/> B <input type="checkbox"/> C <input type="checkbox"/> D <input type="checkbox"/> E
45	<input type="checkbox"/> A <input type="checkbox"/> B <input type="checkbox"/> C <input type="checkbox"/> D <input type="checkbox"/> E	55	<input type="checkbox"/> A <input type="checkbox"/> B <input type="checkbox"/> C <input type="checkbox"/> D <input type="checkbox"/> E	65	<input type="checkbox"/> A <input type="checkbox"/> B <input type="checkbox"/> C <input type="checkbox"/> D <input type="checkbox"/> E	75	<input type="checkbox"/> A <input type="checkbox"/> B <input type="checkbox"/> C <input type="checkbox"/> D <input type="checkbox"/> E
46	<input type="checkbox"/> A <input type="checkbox"/> B <input type="checkbox"/> C <input type="checkbox"/> D <input type="checkbox"/> E	56	<input type="checkbox"/> A <input type="checkbox"/> B <input type="checkbox"/> C <input type="checkbox"/> D <input type="checkbox"/> E	66	<input type="checkbox"/> A <input type="checkbox"/> B <input type="checkbox"/> C <input type="checkbox"/> D <input type="checkbox"/> E	76	<input type="checkbox"/> A <input type="checkbox"/> B <input type="checkbox"/> C <input type="checkbox"/> D <input type="checkbox"/> E
47	<input type="checkbox"/> A <input type="checkbox"/> B <input type="checkbox"/> C <input type="checkbox"/> D <input type="checkbox"/> E	57	<input type="checkbox"/> A <input type="checkbox"/> B <input type="checkbox"/> C <input type="checkbox"/> D <input type="checkbox"/> E	67	<input type="checkbox"/> A <input type="checkbox"/> B <input type="checkbox"/> C <input type="checkbox"/> D <input type="checkbox"/> E	77	<input type="checkbox"/> A <input type="checkbox"/> B <input type="checkbox"/> C <input type="checkbox"/> D <input type="checkbox"/> E
48	<input type="checkbox"/> A <input type="checkbox"/> B <input type="checkbox"/> C <input type="checkbox"/> D <input type="checkbox"/> E	58	<input type="checkbox"/> A <input type="checkbox"/> B <input type="checkbox"/> C <input type="checkbox"/> D <input type="checkbox"/> E	68	<input type="checkbox"/> A <input type="checkbox"/> B <input type="checkbox"/> C <input type="checkbox"/> D <input type="checkbox"/> E	78	<input type="checkbox"/> A <input type="checkbox"/> B <input type="checkbox"/> C <input type="checkbox"/> D <input type="checkbox"/> E
49	<input type="checkbox"/> A <input type="checkbox"/> B <input type="checkbox"/> C <input type="checkbox"/> D <input type="checkbox"/> E	59	<input type="checkbox"/> A <input type="checkbox"/> B <input type="checkbox"/> C <input type="checkbox"/> D <input type="checkbox"/> E	69	<input type="checkbox"/> A <input type="checkbox"/> B <input type="checkbox"/> C <input type="checkbox"/> D <input type="checkbox"/> E	79	<input type="checkbox"/> A <input type="checkbox"/> B <input type="checkbox"/> C <input type="checkbox"/> D <input type="checkbox"/> E
50	<input type="checkbox"/> A <input type="checkbox"/> B <input type="checkbox"/> C <input type="checkbox"/> D <input type="checkbox"/> E	60	<input type="checkbox"/> A <input type="checkbox"/> B <input type="checkbox"/> C <input type="checkbox"/> D <input type="checkbox"/> E	70	<input type="checkbox"/> A <input type="checkbox"/> B <input type="checkbox"/> C <input type="checkbox"/> D <input type="checkbox"/> E	80	<input type="checkbox"/> A <input type="checkbox"/> B <input type="checkbox"/> C <input type="checkbox"/> D <input type="checkbox"/> E

- Toto je záznamový arch. Do příslušného orámovaného pole v horní části vepište podle uvedeného vzoru písma typ testu, který je uveden v záhlaví testu.
- Správnou odpověď nebo odpovědi (dle zadání testu) označte křížkem tak, aby nepřesahoval okraje bílého políčka.
 A B C D
- Pokud se při vyplňování zmýlíte, vyplňte celou plochu chybně zakřížkovaného pole a označte křížkem správnou odpověď.
 A B C D
- Po vypršení časového limitu pro vypracování testu odevzdejte záznamový arch a zadání testu doзору v posluchárně podle pokynů, které vám budou sděleny na počátku zkoušky.
- Všechny chyby vzniklé nedodržením těchto pokynů jdou na vrub uchazeče.

