

PÍSEMNÁ PŘIJÍMACÍ ZKOUŠKA

Z VÝCHOVY KE ZDRAVÍ

NÁSLEDNÉ MAGISTERSKÉ STUDIUM 2023

Jaroslava Hanušová

1

Opatření děkana č. 6/2023

Pravidla, která je uchazeč povinen

dodržovat v průběhu přijímací

zkoušky na Pedagogické fakultě UK

2

Úvodní obecná ustanovení

- k přijímací zkoušce se uchazeč dostaví v čase uvedeném na pozvánce → po zahájení vlastní zkoušky již nebude uchazeči umožněn vstup do učebny, aby nerušil průběh zkoušky ostatních uchazečů.
- před zahájením zkoušky je uchazeč povinen prokázat svoji totožnost, tj. předložit občanský průkaz nebo jiný doklad s fotografií prokazující totožnost uchazeče, pozvánku ke zkoušce → svoji totožnost uchazeč stvrzuje podpisem do prezenční listiny.

3

V průběhu písemné zkoušky je nepřipustné

- používat jakékoli psané poznámky a tištěné materiály včetně slovníků a příruček,
- používat jakékoli elektronické přístroje včetně mobilních telefonů a jiných komunikačních přístrojů, přenosných PC všech typů (pozn. výjimkou je použití PC uchazeči se specifickými potřebami, kteří o to předem požádali v rámci žádosti o modifikaci přijímací zkoušky z důvodu svého znevýhodnění),
- komunikovat s dalšími účastníky zkoušky,
- rušit ostatní,
- jíst, kouřit a používat omamné látky,
- opustit místo před vypršením časového limitu bez povolení pedagogického dozoru.

Uchazeč během zkoušky přesně dodržuje další pokyny pedagogického dozoru

4

Písemná zkouška přijímacího řízení

- před zahájením zkoušky jsou uchazeči seznámeni s jejím průběhem,
- uchazeč smí zahájit práci až po výslovném pokynu pedagogického dozoru,
- v průběhu zkoušky je nepřipustné vznášet dotazy týkající se obsahu zkoušky,
- v případě, že uchazeč koná dle platných podmínek přijímání řízení stejnou písemnou zkoušku pro ≥ 2 programů → vykoná tuto zkoušku pouze jednou → výsledek se mu započítá do všech programů,
- uchazeč smí opustit místnost pouze ve výjimečných případech a se souhlasem pedagogického dozoru → pedagogický dozor vyhotoví zápis, který bude zařazen do osobní spisy uchazeče → po dobu nepřítomnosti uchazeče je rozpracovaná písemná zkouška uložena u pedagogického dozoru,
- uchazeč je povinen odevzdat práci v časovém limitu, který sdělí před zahájením zkoušky pedagogickému dozoru.

5

Vyplnění záznamového archu

- Uchazeči jsou povinni dodržovat tyto pokyny:
 - k vyplňování testu je třeba použít modré nebo černé propisovací pero s nepřepisovatelným rollerem (při použití jiného psacího náčiní mohou vzniknout chyby → ↓ celkové skóre, příp. zpracování záznamového archu zcela nemožné),
 - uchazeč záznamový arch nepodepisuje,
 - odevzdané záznamové archy s vyznačenými odpověďmi nesmí být znečištěné, pomačkané či jinak poškozené,
 - na archích nesmí být psáno či kresleno jinde než v polích určených na označení varianty a vyznačení odpovědi či opravy; nesprávným vyplněním archu může dojít ke ↓ bodové skóre či k vyřazení uchazeče.
 - Záznamový arch je určen k hromadnému počítačovému zpracování a nebude-li splňovat výše uvedené požadavky, nemůže být ke zpracování přijat.

6

Záznamový arch:

- Typ testu - je uveden na: - první straně instrukcí **Typ XXXX**
- vlastním zadání testu s otázkami **Typ XXXX**
- Pokud pedagog. dozor zjistí opisování nebo jiný pokus o nepřipustné či podvodné jednání uchazeče, napomene ho a napomenutí vyznačí do speciálního formuláře, který bude zařazen do osobního spisu uchazeče → při druhém přistižení ukončí uchazeči zkoušku, odebere mu materiály a událost zaznamená do speciálního formuláře.
- V případě použití mobilního telefonu či jiných komunikačních přístrojů nebo nepovoleného programového vybavení komunik. přístrojů je uchazeč ze zkoušky okamžitě vyloučen.

7

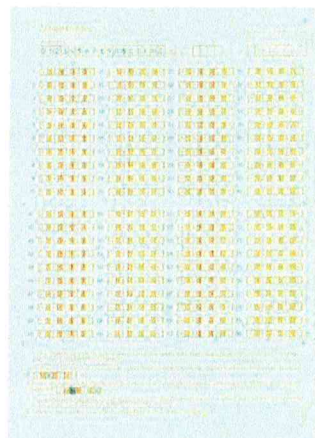

8

Vyhodnocení testu výchovy ke zdraví

- test obsahuje 30 otázek → možnost a - d,
- správně je pouze jedna ze čtyř odpovědí,
- správná odpověď = 1 bod,
- maximální počet bodů je 30 - přepočítání žádné - tzn. např. 30 správných odpovědí = 30 bodů, 25 správných odpovědí = 25 bodů

9

Časový limit a odevzdání písemní práce

- časový limit na vlastní písemný test je 28 minut,
- první upozornění na časový limit bude v 1/2 časové dotace → po 14 minutách od zahájení vlastního písemného testu,
- druhé upozornění na časový limit bude 3 minuty před ukončením vlastního písemného testu,
- po skončení písemné zkoušky uchazeč odevzdá pedagog. dozoru zadání a řešení zkoušky (záznamový arch, na který uchazeč nalepí identifikační štítek - čárkový kód, který obdrží od pedagog. dozoru při odevzdání) → poté vše stvrzuje podpisem do seznamu → kontrola odevzdání zadání i řešení písem. zkoušky je povin. uchazeče

10

Pokyn: Může být správně pouze jedna odpověď.

1. Cholesterol je v těle důležitý také pro

- a) Zpracování sacharidů
- b) Zpracování tuků
- c) Zpracování bílkovin
- d) V organismu nemá významnou roli

2. Marasmus je

- a) Stav organismu vzniklý dlouhodobou podvýživou všemi živinami
- b) Stav organismu vzniklý dlouhodobou nadvýživou všemi živinami
- c) Onemocnění způsobené avitaminózou vitamínu C
- d) Označení pro dehydrataci

3. Denní doporučená dávka vitamínu C pro zdravého dospělého člověka je přibližně

- a) 1,5 g
- b) 10 g
- c) 0,08 g
- d) 4,5 g

4. Pochutina je z výživového hlediska

- a) Poživatina s vysokou energetickou i vysokou výživovou hodnotou
- b) Poživatina s vysokou senzoricou a nízkou výživovou hodnotou
- c) Poživatina s nízkou výživovou hodnotou a vysokou energetickou hodnotou
- d) Poživatina pouze v tekutém stavu

5. Senzorická analýza je

- a) Vědní obor zabývající se smyslovým posouzením například poživatin
- b) Vědní obor zabývající se instrumentální chemickou analýzou potravin
- c) Obor, který nesouvisí s potravinami
- d) Způsob přípravy poživatin

6. Mléko se z výživového hlediska řadí mezi

- a) Nápoje
- b) Potravin
- c) Pochutiny
- d) Lahůdky

Pokyn: Může být správně pouze jedna odpověď.

7. V sociální psychologii lze zaznamenat přítomnost dvou linií

- a) Psychologizující a sociologizující
- b) Psychologizující a medicínskou
- c) Psychologizující a srovnávací
- d) Psychologizující a antropologizující

8. Proces utváření způsobů chování, seznamování se s kulturním prostředím, přijetí sociálních norem a osvojení si vlastností pro umožnění života ve společnosti se nazývá

- a) Sociální spojení
- b) Utváření self-conceptu
- c) Socializace
- d) Reprodukce

9. Formování dojmu o druhých, zatímco druhý člověk si formuje dojem o mně, je typickým znakem

- a) Kognitivního poznávání
- b) Asociativního přístupu
- c) Sociálního poznávání
- d) Sebepojetí

10. Obecné připisování větší důležitosti rysům, než situacím se nazývá

- a) Základní atribuční chyba
- b) Sebeochranná atribuce
- c) Princip zmenšení
- d) Egocentrická tendence

11. Mikrosystém v sociální pediatrii zkoumá

- a) Vztah dítěte k dítěti
- b) Genetické dispozice
- c) Sociokulturní souvislost
- d) Ani jedno z výše uvedených

12. V prvním roce věku dítěte hradí veřejné zdravotní pojištění

- a) 3 preventivní prohlídky
- b) 5 preventivních prohlídek
- c) 9 preventivních prohlídek
- d) 12 preventivních prohlídek

Pokyn: Může být správně pouze jedna odpověď.

13. Do jaké lhůty může manžel, který se dozvěděl o skutečnostech ukládající důvodnou pochybnost, že je otcem dítěte, popřít své otcovství u soudu

- a) Do šesti měsíců
- b) Do 3 let
- c) Do 18 let
- d) Žádná taková lhůta neexistuje

14. V ČR lze aktuálně osvojit

- a) Dítě do 6 let
- b) Pouze dítě do 15 let
- c) Pouze dítě do 18 let
- d) Dítě do 18 let a dospělou (zletilou) osobu

15. Antikoncepční metoda „hormonální vaginální kroužek“ se aplikuje

- a) Každý den
- b) 1x/3 týdny
- c) 1x/měsíc
- d) 1x/3 měsíce

16. Vyvolavatelem svrabu je

- a) Bakterie
- b) Parazit
- c) Prion
- d) Vir

17. Třetí doba porodní se nazývá

- a) Attachment
- b) Vypuzovací
- c) K lůžku
- d) Otevírací

18. Vyvolavatelem lymeské boreliózy (nemoci) je

- a) Bakterie
- b) Parazit
- c) Prion
- d) Vir

Typ testu ZDCX

Pokyn: Může být správně pouze jedna odpověď.

19. Vyvolavatelem pneumokokových infekcí je

- a) Bakterie
- b) Parazit
- c) Prion
- d) Vir

20. Do typů výuky nenáleží

- a) Výuka heuristická
- b) Výuka informativní
- c) Výuka produkční
- d) Výuka frontální

21. Osobnost typu A (dle koncepce M. Friedmana a R. H. Rosenmana) je ohrožena zejména

- a) Onkologickým onemocněním
- b) Kardiovaskulárním onemocněním
- c) Gastrointestinálním onemocněním
- d) Psychiatrickým onemocněním

22. Ochota a schopnost pacienta dodržovat doporučení a rady lékaře se označuje jako

- a) Coherence
- b) Kontemplace
- c) Compliance
- d) Konotace

23. Termínem nemoc (illness) se rozumí v psychologii zdraví především

- a) Subjektivní pocit ne-zdraví
- b) Objektivní (diagnostikovaná) porucha zdraví
- c) Stav člověka, který pro poruchu zdraví nemůže plnohodnotně zvládat své sociální role
- d) Tělesná nebo duševní nezpůsobilost

24. Mezi hlavní fáze tzv. generálního adaptačního syndromu dle H. Selyeho nepatří

- a) Fáze alarmu
- b) Exhaustce
- c) Retence
- d) Rezistence

Pokyn: Může být správně pouze jedna odpověď.

25. Cípaté chlopně se nacházejí

- a) Mezi síněmi
- b) Mezi síněmi a komorami
- c) Na začátku srdečnice a plicní tepny
- d) Mezi plicní tepnou a pravou komorou

26. Člověk mající krevní skupinu B má

- a) Na povrchu erytrocytů aglutinogen A
- b) Na povrchu erytrocytů aglutinogen B
- c) Nemá v krvi žádné protilátky krevního systému AB0
- d) Má v krevní plazmě aglutinin anti 0

27. Adenohypofýza vyměšuje

- a) Parathormon
- b) Tyroxin
- c) Aldosteron
- d) Somatotropin

28. Na sítnici oka

- a) Se promítá zvětšený a přímý obraz
- b) Se promítá zmenšený a převrácený obraz
- c) Jsou tyčinky sloužící pro barevné vidění
- d) Je zavěšeno Cortiho ústrojí

29. Největší zánártní kostí je

- a) Kost hlezenní
- b) Kost člunková
- c) Kost krychlová
- d) Kost patní

30. Ve kterém případě může být dítě postiženo novorozeneckou žloutenkou

- a) Je-li otec i matka Rh negativní
- b) Je-li otec Rh negativní a matka Rh pozitivní
- c) Je-li otec Rh pozitivní a matka Rh negativní
- d) Je-li otec i matka Rh pozitivní

+

Záznamový arch

Vzor
Ad. = 12.

+

Vzor písma

0	1	2	3	4	5	6	7	8	9	A	B	C	D	F	H	Z
---	---	---	---	---	---	---	---	---	---	---	---	---	---	---	---	---

 Typ testu

Z	D	C	X
---	---	---	---

ID



1	<table border="1"><tr><td>A</td><td><input checked="" type="checkbox"/></td><td>C</td><td>D</td><td>E</td></tr></table>	A	<input checked="" type="checkbox"/>	C	D	E	11	<table border="1"><tr><td>A</td><td><input checked="" type="checkbox"/></td><td>C</td><td>D</td><td>E</td></tr></table>	A	<input checked="" type="checkbox"/>	C	D	E	21	<table border="1"><tr><td>A</td><td><input checked="" type="checkbox"/></td><td>C</td><td>D</td><td>E</td></tr></table>	A	<input checked="" type="checkbox"/>	C	D	E	31	<table border="1"><tr><td>A</td><td>B</td><td>C</td><td>D</td><td>E</td></tr></table>	A	B	C	D	E
A	<input checked="" type="checkbox"/>	C	D	E																							
A	<input checked="" type="checkbox"/>	C	D	E																							
A	<input checked="" type="checkbox"/>	C	D	E																							
A	B	C	D	E																							
2	<table border="1"><tr><td><input checked="" type="checkbox"/></td><td>B</td><td>C</td><td>D</td><td>E</td></tr></table>	<input checked="" type="checkbox"/>	B	C	D	E	12	<table border="1"><tr><td>A</td><td>B</td><td><input checked="" type="checkbox"/></td><td>D</td><td>E</td></tr></table>	A	B	<input checked="" type="checkbox"/>	D	E	22	<table border="1"><tr><td>A</td><td>B</td><td><input checked="" type="checkbox"/></td><td>D</td><td>E</td></tr></table>	A	B	<input checked="" type="checkbox"/>	D	E	32	<table border="1"><tr><td>A</td><td>B</td><td>C</td><td>D</td><td>E</td></tr></table>	A	B	C	D	E
<input checked="" type="checkbox"/>	B	C	D	E																							
A	B	<input checked="" type="checkbox"/>	D	E																							
A	B	<input checked="" type="checkbox"/>	D	E																							
A	B	C	D	E																							
3	<table border="1"><tr><td>A</td><td>B</td><td><input checked="" type="checkbox"/></td><td>D</td><td>E</td></tr></table>	A	B	<input checked="" type="checkbox"/>	D	E	13	<table border="1"><tr><td><input checked="" type="checkbox"/></td><td>B</td><td>C</td><td>D</td><td>E</td></tr></table>	<input checked="" type="checkbox"/>	B	C	D	E	23	<table border="1"><tr><td><input checked="" type="checkbox"/></td><td>B</td><td>C</td><td>D</td><td>E</td></tr></table>	<input checked="" type="checkbox"/>	B	C	D	E	33	<table border="1"><tr><td>A</td><td>B</td><td>C</td><td>D</td><td>E</td></tr></table>	A	B	C	D	E
A	B	<input checked="" type="checkbox"/>	D	E																							
<input checked="" type="checkbox"/>	B	C	D	E																							
<input checked="" type="checkbox"/>	B	C	D	E																							
A	B	C	D	E																							
4	<table border="1"><tr><td>A</td><td><input checked="" type="checkbox"/></td><td>C</td><td>D</td><td>E</td></tr></table>	A	<input checked="" type="checkbox"/>	C	D	E	14	<table border="1"><tr><td>A</td><td>B</td><td>C</td><td><input checked="" type="checkbox"/></td><td>E</td></tr></table>	A	B	C	<input checked="" type="checkbox"/>	E	24	<table border="1"><tr><td>A</td><td>B</td><td><input checked="" type="checkbox"/></td><td>D</td><td>E</td></tr></table>	A	B	<input checked="" type="checkbox"/>	D	E	34	<table border="1"><tr><td>A</td><td>B</td><td>C</td><td>D</td><td>E</td></tr></table>	A	B	C	D	E
A	<input checked="" type="checkbox"/>	C	D	E																							
A	B	C	<input checked="" type="checkbox"/>	E																							
A	B	<input checked="" type="checkbox"/>	D	E																							
A	B	C	D	E																							
5	<table border="1"><tr><td><input checked="" type="checkbox"/></td><td>B</td><td>C</td><td>D</td><td>E</td></tr></table>	<input checked="" type="checkbox"/>	B	C	D	E	15	<table border="1"><tr><td>A</td><td><input checked="" type="checkbox"/></td><td>C</td><td>D</td><td>E</td></tr></table>	A	<input checked="" type="checkbox"/>	C	D	E	25	<table border="1"><tr><td>A</td><td><input checked="" type="checkbox"/></td><td>C</td><td>D</td><td>E</td></tr></table>	A	<input checked="" type="checkbox"/>	C	D	E	35	<table border="1"><tr><td>A</td><td>B</td><td>C</td><td>D</td><td>E</td></tr></table>	A	B	C	D	E
<input checked="" type="checkbox"/>	B	C	D	E																							
A	<input checked="" type="checkbox"/>	C	D	E																							
A	<input checked="" type="checkbox"/>	C	D	E																							
A	B	C	D	E																							
6	<table border="1"><tr><td>A</td><td><input checked="" type="checkbox"/></td><td>C</td><td>D</td><td>E</td></tr></table>	A	<input checked="" type="checkbox"/>	C	D	E	16	<table border="1"><tr><td>A</td><td><input checked="" type="checkbox"/></td><td>C</td><td>D</td><td>E</td></tr></table>	A	<input checked="" type="checkbox"/>	C	D	E	26	<table border="1"><tr><td>A</td><td><input checked="" type="checkbox"/></td><td>C</td><td>D</td><td>E</td></tr></table>	A	<input checked="" type="checkbox"/>	C	D	E	36	<table border="1"><tr><td>A</td><td>B</td><td>C</td><td>D</td><td>E</td></tr></table>	A	B	C	D	E
A	<input checked="" type="checkbox"/>	C	D	E																							
A	<input checked="" type="checkbox"/>	C	D	E																							
A	<input checked="" type="checkbox"/>	C	D	E																							
A	B	C	D	E																							
7	<table border="1"><tr><td><input checked="" type="checkbox"/></td><td>B</td><td>C</td><td>D</td><td>E</td></tr></table>	<input checked="" type="checkbox"/>	B	C	D	E	17	<table border="1"><tr><td>A</td><td>B</td><td><input checked="" type="checkbox"/></td><td>D</td><td>E</td></tr></table>	A	B	<input checked="" type="checkbox"/>	D	E	27	<table border="1"><tr><td>A</td><td>B</td><td>C</td><td><input checked="" type="checkbox"/></td><td>E</td></tr></table>	A	B	C	<input checked="" type="checkbox"/>	E	37	<table border="1"><tr><td>A</td><td>B</td><td>C</td><td>D</td><td>E</td></tr></table>	A	B	C	D	E
<input checked="" type="checkbox"/>	B	C	D	E																							
A	B	<input checked="" type="checkbox"/>	D	E																							
A	B	C	<input checked="" type="checkbox"/>	E																							
A	B	C	D	E																							
8	<table border="1"><tr><td>A</td><td>B</td><td><input checked="" type="checkbox"/></td><td>D</td><td>E</td></tr></table>	A	B	<input checked="" type="checkbox"/>	D	E	18	<table border="1"><tr><td><input checked="" type="checkbox"/></td><td>B</td><td>C</td><td>D</td><td>E</td></tr></table>	<input checked="" type="checkbox"/>	B	C	D	E	28	<table border="1"><tr><td>A</td><td><input checked="" type="checkbox"/></td><td>C</td><td>D</td><td>E</td></tr></table>	A	<input checked="" type="checkbox"/>	C	D	E	38	<table border="1"><tr><td>A</td><td>B</td><td>C</td><td>D</td><td>E</td></tr></table>	A	B	C	D	E
A	B	<input checked="" type="checkbox"/>	D	E																							
<input checked="" type="checkbox"/>	B	C	D	E																							
A	<input checked="" type="checkbox"/>	C	D	E																							
A	B	C	D	E																							
9	<table border="1"><tr><td>A</td><td>B</td><td><input checked="" type="checkbox"/></td><td>D</td><td>E</td></tr></table>	A	B	<input checked="" type="checkbox"/>	D	E	19	<table border="1"><tr><td><input checked="" type="checkbox"/></td><td>B</td><td>C</td><td>D</td><td>E</td></tr></table>	<input checked="" type="checkbox"/>	B	C	D	E	29	<table border="1"><tr><td>A</td><td>B</td><td>C</td><td><input checked="" type="checkbox"/></td><td>E</td></tr></table>	A	B	C	<input checked="" type="checkbox"/>	E	39	<table border="1"><tr><td>A</td><td>B</td><td>C</td><td>D</td><td>E</td></tr></table>	A	B	C	D	E
A	B	<input checked="" type="checkbox"/>	D	E																							
<input checked="" type="checkbox"/>	B	C	D	E																							
A	B	C	<input checked="" type="checkbox"/>	E																							
A	B	C	D	E																							
10	<table border="1"><tr><td><input checked="" type="checkbox"/></td><td>B</td><td>C</td><td>D</td><td>E</td></tr></table>	<input checked="" type="checkbox"/>	B	C	D	E	20	<table border="1"><tr><td>A</td><td>B</td><td>C</td><td><input checked="" type="checkbox"/></td><td>E</td></tr></table>	A	B	C	<input checked="" type="checkbox"/>	E	30	<table border="1"><tr><td>A</td><td>B</td><td><input checked="" type="checkbox"/></td><td>D</td><td>E</td></tr></table>	A	B	<input checked="" type="checkbox"/>	D	E	40	<table border="1"><tr><td>A</td><td>B</td><td>C</td><td>D</td><td>E</td></tr></table>	A	B	C	D	E
<input checked="" type="checkbox"/>	B	C	D	E																							
A	B	C	<input checked="" type="checkbox"/>	E																							
A	B	<input checked="" type="checkbox"/>	D	E																							
A	B	C	D	E																							

+

41	<table border="1"><tr><td>A</td><td>B</td><td>C</td><td>D</td><td>E</td></tr></table>	A	B	C	D	E	51	<table border="1"><tr><td>A</td><td>B</td><td>C</td><td>D</td><td>E</td></tr></table>	A	B	C	D	E	61	<table border="1"><tr><td>A</td><td>B</td><td>C</td><td>D</td><td>E</td></tr></table>	A	B	C	D	E	71	<table border="1"><tr><td>A</td><td>B</td><td>C</td><td>D</td><td>E</td></tr></table>	A	B	C	D	E
A	B	C	D	E																							
A	B	C	D	E																							
A	B	C	D	E																							
A	B	C	D	E																							
42	<table border="1"><tr><td>A</td><td>B</td><td>C</td><td>D</td><td>E</td></tr></table>	A	B	C	D	E	52	<table border="1"><tr><td>A</td><td>B</td><td>C</td><td>D</td><td>E</td></tr></table>	A	B	C	D	E	62	<table border="1"><tr><td>A</td><td>B</td><td>C</td><td>D</td><td>E</td></tr></table>	A	B	C	D	E	72	<table border="1"><tr><td>A</td><td>B</td><td>C</td><td>D</td><td>E</td></tr></table>	A	B	C	D	E
A	B	C	D	E																							
A	B	C	D	E																							
A	B	C	D	E																							
A	B	C	D	E																							
43	<table border="1"><tr><td>A</td><td>B</td><td>C</td><td>D</td><td>E</td></tr></table>	A	B	C	D	E	53	<table border="1"><tr><td>A</td><td>B</td><td>C</td><td>D</td><td>E</td></tr></table>	A	B	C	D	E	63	<table border="1"><tr><td>A</td><td>B</td><td>C</td><td>D</td><td>E</td></tr></table>	A	B	C	D	E	73	<table border="1"><tr><td>A</td><td>B</td><td>C</td><td>D</td><td>E</td></tr></table>	A	B	C	D	E
A	B	C	D	E																							
A	B	C	D	E																							
A	B	C	D	E																							
A	B	C	D	E																							
44	<table border="1"><tr><td>A</td><td>B</td><td>C</td><td>D</td><td>E</td></tr></table>	A	B	C	D	E	54	<table border="1"><tr><td>A</td><td>B</td><td>C</td><td>D</td><td>E</td></tr></table>	A	B	C	D	E	64	<table border="1"><tr><td>A</td><td>B</td><td>C</td><td>D</td><td>E</td></tr></table>	A	B	C	D	E	74	<table border="1"><tr><td>A</td><td>B</td><td>C</td><td>D</td><td>E</td></tr></table>	A	B	C	D	E
A	B	C	D	E																							
A	B	C	D	E																							
A	B	C	D	E																							
A	B	C	D	E																							
45	<table border="1"><tr><td>A</td><td>B</td><td>C</td><td>D</td><td>E</td></tr></table>	A	B	C	D	E	55	<table border="1"><tr><td>A</td><td>B</td><td>C</td><td>D</td><td>E</td></tr></table>	A	B	C	D	E	65	<table border="1"><tr><td>A</td><td>B</td><td>C</td><td>D</td><td>E</td></tr></table>	A	B	C	D	E	75	<table border="1"><tr><td>A</td><td>B</td><td>C</td><td>D</td><td>E</td></tr></table>	A	B	C	D	E
A	B	C	D	E																							
A	B	C	D	E																							
A	B	C	D	E																							
A	B	C	D	E																							
46	<table border="1"><tr><td>A</td><td>B</td><td>C</td><td>D</td><td>E</td></tr></table>	A	B	C	D	E	56	<table border="1"><tr><td>A</td><td>B</td><td>C</td><td>D</td><td>E</td></tr></table>	A	B	C	D	E	66	<table border="1"><tr><td>A</td><td>B</td><td>C</td><td>D</td><td>E</td></tr></table>	A	B	C	D	E	76	<table border="1"><tr><td>A</td><td>B</td><td>C</td><td>D</td><td>E</td></tr></table>	A	B	C	D	E
A	B	C	D	E																							
A	B	C	D	E																							
A	B	C	D	E																							
A	B	C	D	E																							
47	<table border="1"><tr><td>A</td><td>B</td><td>C</td><td>D</td><td>E</td></tr></table>	A	B	C	D	E	57	<table border="1"><tr><td>A</td><td>B</td><td>C</td><td>D</td><td>E</td></tr></table>	A	B	C	D	E	67	<table border="1"><tr><td>A</td><td>B</td><td>C</td><td>D</td><td>E</td></tr></table>	A	B	C	D	E	77	<table border="1"><tr><td>A</td><td>B</td><td>C</td><td>D</td><td>E</td></tr></table>	A	B	C	D	E
A	B	C	D	E																							
A	B	C	D	E																							
A	B	C	D	E																							
A	B	C	D	E																							
48	<table border="1"><tr><td>A</td><td>B</td><td>C</td><td>D</td><td>E</td></tr></table>	A	B	C	D	E	58	<table border="1"><tr><td>A</td><td>B</td><td>C</td><td>D</td><td>E</td></tr></table>	A	B	C	D	E	68	<table border="1"><tr><td>A</td><td>B</td><td>C</td><td>D</td><td>E</td></tr></table>	A	B	C	D	E	78	<table border="1"><tr><td>A</td><td>B</td><td>C</td><td>D</td><td>E</td></tr></table>	A	B	C	D	E
A	B	C	D	E																							
A	B	C	D	E																							
A	B	C	D	E																							
A	B	C	D	E																							
49	<table border="1"><tr><td>A</td><td>B</td><td>C</td><td>D</td><td>E</td></tr></table>	A	B	C	D	E	59	<table border="1"><tr><td>A</td><td>B</td><td>C</td><td>D</td><td>E</td></tr></table>	A	B	C	D	E	69	<table border="1"><tr><td>A</td><td>B</td><td>C</td><td>D</td><td>E</td></tr></table>	A	B	C	D	E	79	<table border="1"><tr><td>A</td><td>B</td><td>C</td><td>D</td><td>E</td></tr></table>	A	B	C	D	E
A	B	C	D	E																							
A	B	C	D	E																							
A	B	C	D	E																							
A	B	C	D	E																							
50	<table border="1"><tr><td>A</td><td>B</td><td>C</td><td>D</td><td>E</td></tr></table>	A	B	C	D	E	60	<table border="1"><tr><td>A</td><td>B</td><td>C</td><td>D</td><td>E</td></tr></table>	A	B	C	D	E	70	<table border="1"><tr><td>A</td><td>B</td><td>C</td><td>D</td><td>E</td></tr></table>	A	B	C	D	E	80	<table border="1"><tr><td>A</td><td>B</td><td>C</td><td>D</td><td>E</td></tr></table>	A	B	C	D	E
A	B	C	D	E																							
A	B	C	D	E																							
A	B	C	D	E																							
A	B	C	D	E																							

+

- Toto je záznamový arch. Do příslušného orámovaného pole v horní části vepište podle uvedeného vzoru písma typ testu, který je uveden v záhlaví testu.
- Správnou odpověď nebo odpovědi (dle zadání testu) označte křížkem tak, aby nepřesahoval okraje bílého políčka.

A	<input checked="" type="checkbox"/>	C	D
---	-------------------------------------	---	---
- Pokud se při vyplňování zmýlíte, vyplňte celou plochu chybně zakřížkovaného pole a označte křížkem správnou odpověď.

A	<input checked="" type="checkbox"/>	C	<input checked="" type="checkbox"/>
---	-------------------------------------	---	-------------------------------------
- Po vypršení časového limitu pro vypracování testu odevzdejte záznamový arch a zadání testu doзору v posluchárně podle pokynů, které vám budou sděleny na počátku zkoušky.
- Všechny chyby vzniklé nedodržením těchto pokynů jdou na vrub uchazeče.

